

Regelaufbau A, Wegeflächen mit geringem Schwerlastanteil
Oberbau Betonpflaster, Bk 0.3 RStO 12

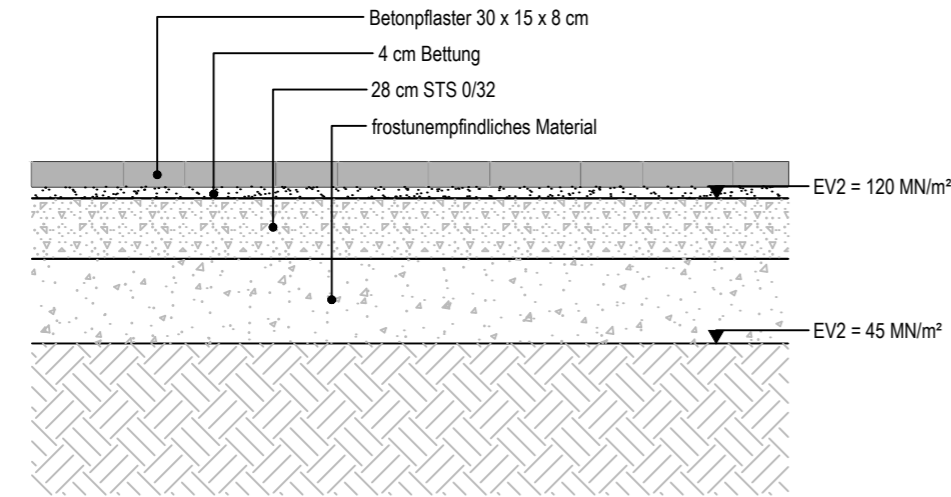

Regelaufbau, Betonplattenbeläge
Oberbau Betonplattenweg TL Pflaster-StB



Regelquerschnitt I: Gebäude, Pflasterweg, Rasen
Einfassung mit Tiefbord, versenkt

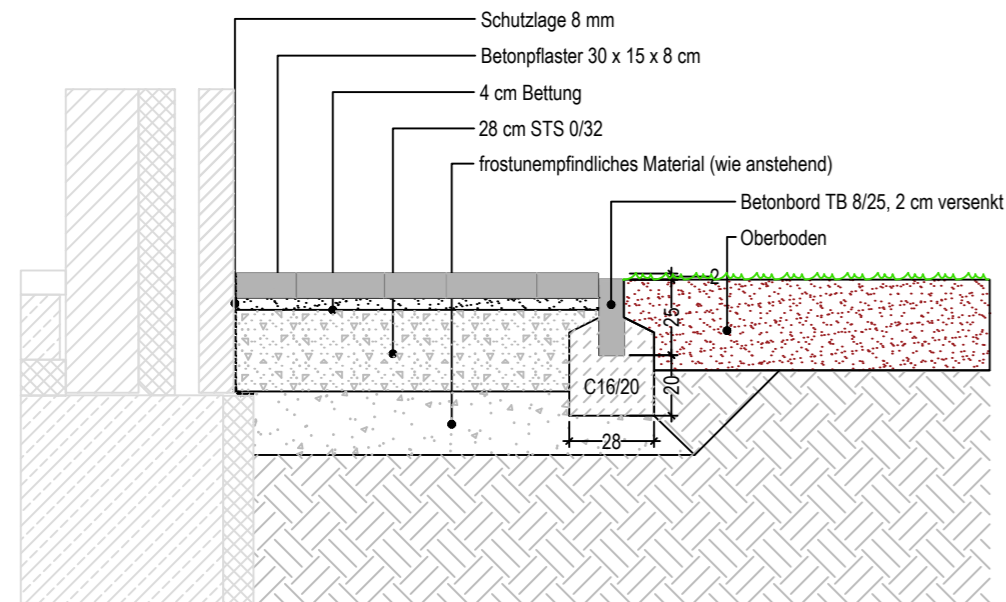

Regelquerschnitt II: Gebäude, Kiestraufe, Pflanzbeet, Pflasterweg

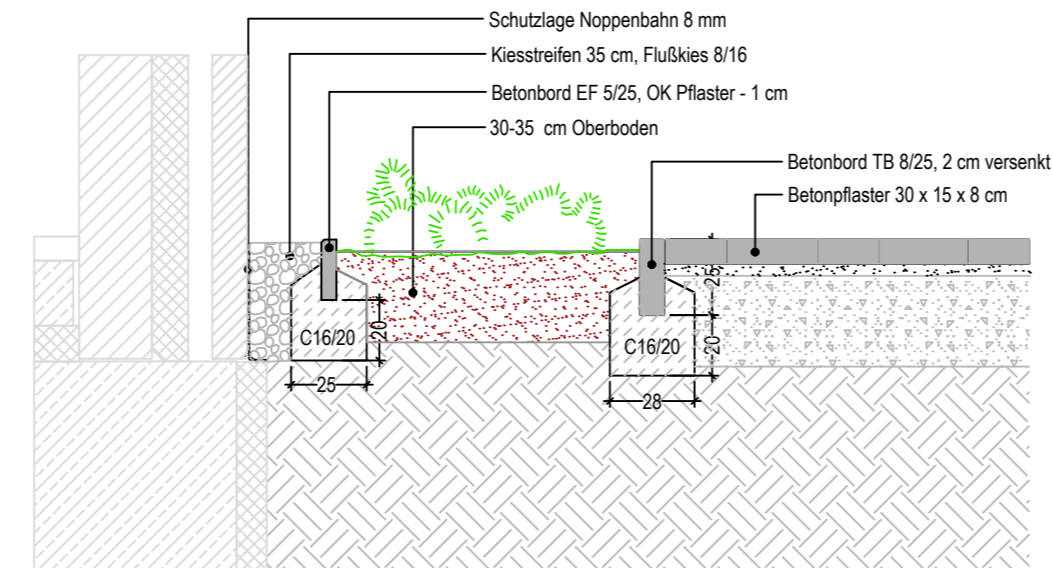

HKS Ottersberg
 Neubau Campus Große Straße

5.4 Ausführungsplanung Freianlagen

Regeldetails

M 1 : 25 - 594 x 297 mm

10.08.2021

Bauherr:
 Hochschulgesellschaft
 für Künste im Sozialen gGmbH

vertreten durch :
 Prof. Dr. Ralf Rummel-Suhrcke
 Andreas Möhle

Am Wiestebruch 68
 28870 Ottersberg
 Telefon 04205 - 39 49 10

Villena
 Landschaftsarchitektur +
 Umweltplanung
 Kastanienallee 24
 28717 Bremen
 stefan.villena@villena.de
 Telefon 0421 - 6202452